Inspection Report - تقرير فحص

3KPF24ADXNE446670 | Kia | Forte | 4 Cylinder Engine | Automatic

الفرع الاول: الرصافة - ساحة الواثق -مقابل المستشفى العربي

الفرع الثاني: بغداد -الكرخ - شارع ١٤ رمضان - تقاطع علي الصالح

07707460002 - 07707450008 - 07707460008

هذا التقرير حسب المواصفة الخليجية 2020-1-971

أمر العمل - قيد المركبة - شهادة المعلومات والتسليم | أمر العمل - قيد المركبة - شهادة المعلومات والتسليم

رقم الكشف	Ref. No.	17365
تاريخ الكشف	Check Date	1/30/2024
وقت الكشف	Check Time	5:00 PM
تاريخ تسليم المركبة	Delivery Date	1/30/2024
وقت تسليم المركبة	Delivery Time	6:00 PM

Car Details | معلومات المركبة

الماركة	Makes	Kia
الموديل	Model	Forte
رقم الشاصي	Chassis No	3KPF24ADXNE446670
سنة الصنع	YEAR	2022
ميل	Mile	18718
اللون	COLOR	Red
عدد الابواب	DOORS	4 door
المواصفات الإقليمية	SPECS	Other
نوع النقل	TRANSMISSION	Automatic
نوع الجسم	BODY TYPE	Sedan
نوع الوقود	Fuel Type	Gasoline
عدد الإسطوانات	No. Of Cylinders	4
قوة الحصان	Horsepower	Less than 150 HP

Tire condition | حالة الاطارات

المجموعة	Type	الوصف	Description	Additional Info
الاطار الامامي اليسار	Left front tire	سيئ	bad	تأريخ الأنتاج 2021
الاطار الخلفي اليسار	Left rear tire	سيء	bad	تأريخ الأنتاج 2021
الاطار الخلفي اليمين	Right rear tire	سيء	bad	تأريخ الأنتاج 2021
الاطار الامامي اليمين	Right front tire	سيء	bad	تأريخ الأنتاج 2021

SUSPENSION SYSTEM CHECK | فحص الدبلات

المجموعة	Type	الوصف	Description	Additional Info
فحص الهيئة الأمامية	Front Set Check	فحص الهيئة الأمامية (MIN. 40%) قيمة استدلالية	Front Set (MIN. 40%) -inferential value	3%
فحص الهيئة الخلفية	Rear Set Check	فحص الهيئة الخلفية (MIN. 40%) قيمة استدلالية	Rear Set (MIN. 40%) --inferential value	4%
الدبل الأمامي يمين	Right Front Suspension	الدبل الأمامي يمين (MIN. 20%) قيمة استدلالية	Right Front Suspension (Min 20%)--inferential value	86%

الدبل الأمامي يسار	Left Front Suspension	قيمة استدلالية (MIN. 20%) الدبل الأمامى يسار	Left Front Suspension (Min20%) --inferential value	84%
الدبل الخلفى يمين	Right Rear Suspension	قيمة استدلالية (MIN. 20%) الدبل الخلفي يمين	Right Rear Suspension (MIN. 20%)--inferential value	82%
الدبل الخلفى يسار	Left Rear Suspension	قيمة استدلالية (MIN. 20%) الدبل الخلفي يسار	Left Rear Suspension (MIN. 20%)--inferential value	85%
فحص الانزلاق الجانبي الأمامى	Front Side Slip Check	قيمة (M/KM - MAX+5/-5) فحص الانزلاق الجانبى الأمامى استدلالية	Front Side Slip Check (M/KM - MAX+5/-5)--inferential value	0.0
فحص الانزلاق الجانبي الخلفي	Rear Side Slip Check	قيمة (M/KM - MAX+8/-8) فحص الانزلاق الجانبى الخلفي استدلالية	Rear Side Slip Check(M/KM - MAX+8/-8)--inferential value	0.0

فحص المكابح | BREAK SYSTEM CHECK

المجموعة	Type	الوصف	Description	Additional Info
المكابح	Break Check	قيمة استدلالية (MIN.50%) المكابح	Brakes (MIN.50%)--inferential value	72%
المكابح اليدوية	Side Break	قيمة استدلالية (MIN.16%) المكابح اليدوية	Side Brakes (MIN.16%)--inferential value	21%
وزن السيارة	Vehicle Weight	وزن السيارة (KG)	Car Weight (KG)	1334

فحص الشاصي | chassis check

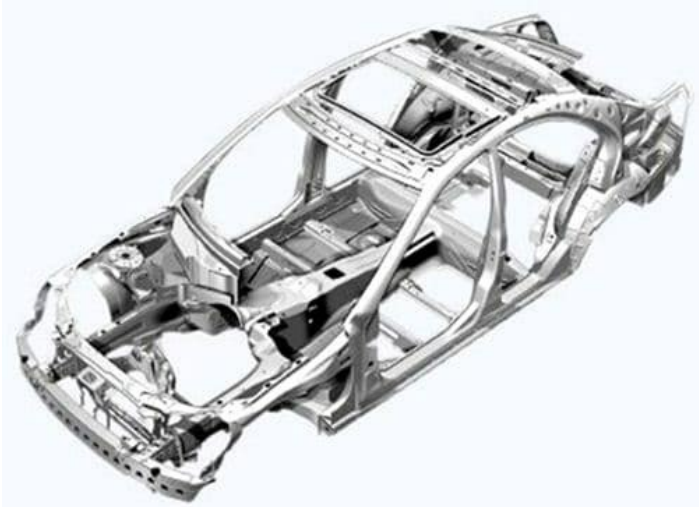

المجموعة	Type	الوصف	Description	Additional Info
البدنة الامامية	front body	متضرر	damaged	مغير
جسر امامي	front bridge	متضرر	Damaged	مغير
رأس الشاصي الأمامي الأيمن	right head of front chassis	ضرر بسيط	minor damage	

رأس الشاصي الامامي الأيسر	left head of front chassis	متضرر	damaged	

تقاطع الشاصي الامامي	cross of front chassis	سليم	good	
الشاصي الامامي الايمن	Front chassis right	سليم	good	
الشاصي الامامي الايسر	Front chassis left	متضرر	damaged	

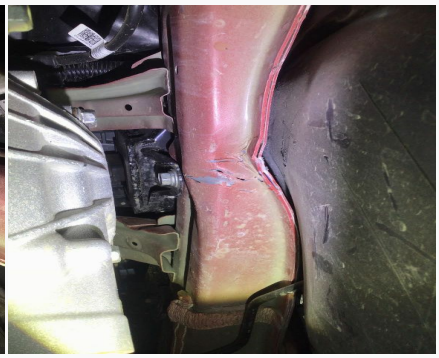

لغد الجناح الامامي اليسار	lighad left front wing	متضرر	damaged	ضرر بسيط

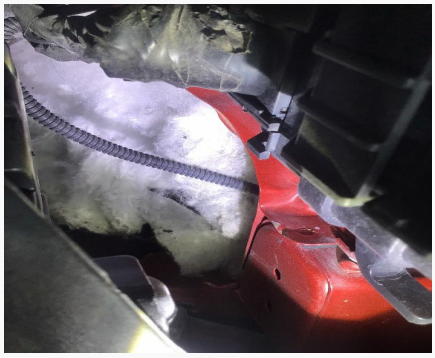

قاعدة دبل امامي يسار	Double base front left	جيد	good	
لغد الجناح الامامي اليمين	lighad Right front wing	جيد	good	
قاعدة دبل امامي يمين	Double base front right	جيد	good	
ارضية السفلى	lower floor	جيد	good	
جسر خلفي	back bridge	جيد	good	
البدنة الخلفية	badna background	جيد	good	
حوض السيارة	car basin	سليم	good	
رأس الشاصي الخلفي الأيسر	left head of front chassis	سليم	good	
رأس الشاصي الخلفي الأيمن	right head of rear chassis	سليم	good	
الشاصي الخلفي الايمن	Rear chassis right	سليم	good	
الشاصي الخلفي الايسر	Rear chassis left	سليم	good	
تقاطع الشاصي الخلفي	cross of rear chassis	سليم	good	
ارضية صندوق السيارة	car trunk floor	سليم	good	

فحص الجزء السفلى | LOWER PART CHECK

المجموعة	Type	الوصف	Description	Additional Info
فحص الرديتر	Radiator check	سليم	good	
مشط ستيرن	steering rack	وسط	central	يوجد ملعب بسيط في مشط ستيرن
حجر البيئة	Catalytic	سليم	good	
حساس الأكسجين	Oxygen Sensors	سليم	good	
تهريب منظومة الماء	Water System Leakage	كلا	No	
تهريب زيت الكير	Gear Oil Leakage	نعم	Yes	

تهريب زيت المحرك	Engine Oil Leakage	كلا	No	
تهريب زيت المكابح	break oil leakage	كلا	No	
فحص تسريب خزان الوقود	Fuel Tank Leakage Check	كلا	No	
منظومة التحكم بأبخرة الوقود	Evaporation Emission Control	سليم	good	
فحص الصالنصة	Exhaust inspection	صدأ	Rust	

فحص منظومة التعليق الامامية | Check the front suspension system

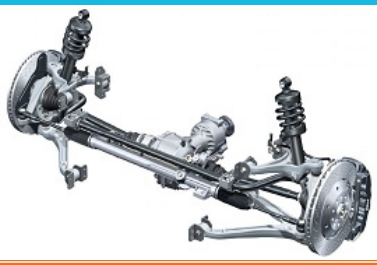

المجموعة	Type	الوصف	Description	Additional Info
طبلة أمامي أسفل يسار	Lower Control Arm Bushings left Side	مقبول	acceptable	
رأس الروط الايسر	Outer Tire Rod End Left Side	مقبول	acceptable	
طبلة أمامي أسفل يمين	Lower Control Arm Bushings Left Side	مقبول	acceptable	
رأس الروط الايمن	Outer Tire Rod End Right Side	مقبول	acceptable	
عمود مقاومة الانقلاب	stabilizer	مقبول	acceptable	
الرباط	sway bar	وسط	central	
لاستيك الرباط	sway bar bracket and bushing	وسط	central	

فحص منظومة التعليق الخلفي | Check the rear suspension system

المجموعة	Type	الوصف	Description	Additional Info

الهاوزن الخلفي	back haowzen	وسط	central

فحص الميكانيك | MECHANISM CHECK

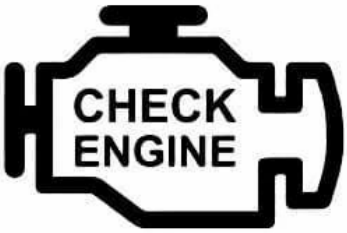

المجموعة	Type	الوصف	Description	Additional Info
قياس صوت المحرك	Engine Sound	مقبول	acceptable	
حالة المحرك	engine condition	مقبول	acceptable	
حالة الكير	Transmisson condition	مقبول	acceptable	

الاعطال الالكترونية OBD | OBD ELECTRONIC FAULTS CHECK

المجموعة	Type	الوصف	Description	Additional Info
لوحة المؤشرات	Dashboard	يوجد قيد للعطل	Fault Found	ضوء الوسائد الهوائية ملغي
الكترونية الملتى ميديا	Multi Media Electronics	لايوجد قيد للعطل	No Fault Found	
الكترونية الاضواء	electronic lights	لا يوجد قيد للعطل	No Fault Found	
الكترونيات - ABS-ASR-ESP	ABS-ASR-ESP	لايوجد قيد للعطل	No Fault Found	
مقود كهربائى	Electrical Steering	لايوجد قيد للعطل	No Fault Found	
الكترونية المكيف	Air Condition	لايوجد قيد للعطل	No Fault Found	
الكترونية المحرك	Engine Electronics	لايوجد قيد للعطل	No Fault Found	
الكترونية ناقل الحركة	Transmission Electronics	لايوجد قيد للعطل	No Fault Found	
الوسائد الهوائية	Airbags	متضرر	damaged	

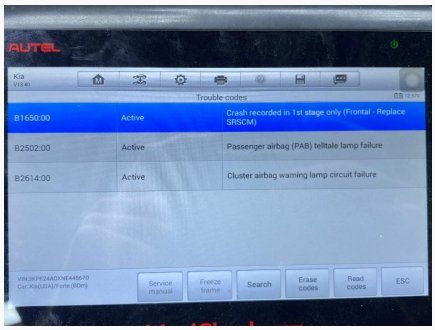

احزمة الامان	Safety belts	متضرر	damaged
منظومة الرادار او الكاميرات	radar system	لايوجد قيد للعطل	No Fault Found

فحص البطارية | BATTERY CHECK

المجموعة	Type	الوصف	Description	Additional Info
فحص البطارية	Battery Check	فحص البطارية (%)	(%) Battery check	82%
فحص السلف	Starter Check	مقبول	acceptable	

فحص الداينمو بدون احمال	No Load Dynamo Check	مقبول	acceptable	
فحص الداينمو مع الأحمال	With load Dynamo Check	مقبول	acceptable	
فحص التهريب الكهربائي	Electrical leakage Check	جيد	Good	
فحص الأرضي	Earth Check	مقبول	acceptable	

الكشف على الهيكل والطلاء | BODY AND PAINT CHECK

المجموعة	Type	الوصف	Description	Additional Info
صور السيارة	Car Pictures	صور	Pictures	

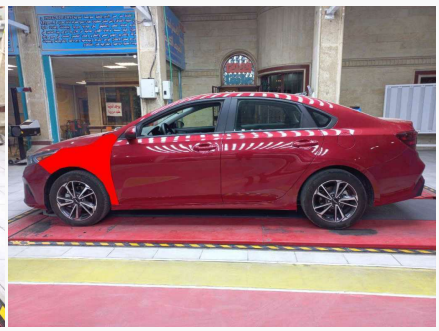

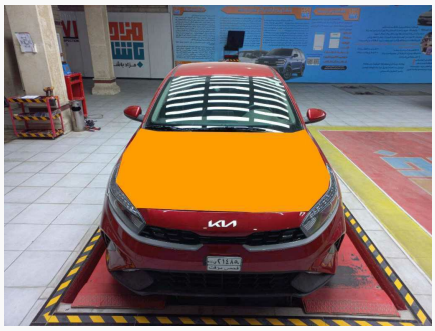

سقف	Roof	أصلى	Original	رصعات خدوش
غطاء المحرك	hood	مغير بقطعة غير اصلية	Replaced with Non Original	
جناح امامى يسار	Left Front fender	مصبوغ و ممعجن	painted and pasted	مفتوح
باب امامى يسار	Left Front Door	أصلى	Original	رصعات خدوش
التكمة اليسار العليا	left	أصلى	Original	خدوش
التكمة الوسطية اليسار	left	أصلى	Original	
الدواسة السفلى اليسار	left	أصلى	Original	
باب خلفى يسار	Left Rear Door	أصلى	Original	خدوش
جناح خلفى يسار	Left Rear fender	أصلى	Original	رصعات خدوش
حقيبة السيارة	Trunk	مصبوغ و ممعجن	painted and pasted	معير
جناح خلفي يمين	Right Rear fender	أصلى	Original	رصعات خدوش
باب خلفى يمين	Right Rear Door	أصلى	Original	رصعات خدوش
التكمة العليا اليمين	right	أصلى	Original	خدوش
التكمة الوسطية اليمين	right	أصلى	Original	
الدواسة السفلى اليمين	right	أصلى	Original	
باب امامى يمين	Right Front Door	أصلى	Original	خدوش
جناح امامى يمين	Right Left fender	مصلح بدون صبغ (بارد)	fixing whit out paint	رصعات خدوش
ملاحظة مهمة	Important notes	الفحص لايشمل الاجزاء البلاستيكية من ناحية الصبغ والتبديل	the test does not include the plastic parts	

فحص الزجاج | Glass inspection

المجموعة	Type	الوصف	Description	Additional Info
ماسحات الزجاج	Windshield Wipers	سيء	bad	
مضخة ماء زجاج	Glass Water Pump	سليم	good	
الزجاج الامامي	front glass	شروخ كبيره	big cracks	
المرايا الجانبية اليمين	Right side mirrors	سليم	good	
زجاج الباب الامامي الايمن	right front door glass	سليم	good	
زجاج الباب الخلفي الايمن	right rear right glass	سليم	good	
الزجاج المثلث الايمن	Glass right triangle	سليم	good	
الزجاج الخلفي	rear glass	سليم	good	
الزجاج المثلث الايسر	The left triangle glass.	سليم	good	
زجاج الباب الخلفي الايسر	left rear door glass	سليم	good	
زجاج الباب الامامي الايسر	left front door glass	سليم	good	
المرايا الجانبية اليسار	Left side mirrors	سليم	good	
بطانة السقف	Roof Liner	مقبول	acceptable	

المصابيح الامامية و الخلفية | Headlights and taillights

المجموعة	Type	الوصف	Description	Additional Info
المصباح الامامي الايسر	Left headlight	جيد	good	
كشاف الضباب الايسر	Left fog light	جيد	good	
المصباح الخلفي الايسر	Left taillight	جيد	good	
المصباح الخلفي الايمن	Right back lamp	جيد	good	
كشاف الضباب الايمن	Right Fog light	جيد	good	
المصباح الامامي الايمن	Right headlight	جيد	good	

فحص منظومة التبريد و التدفئة | Inspection of the cooling and heating system

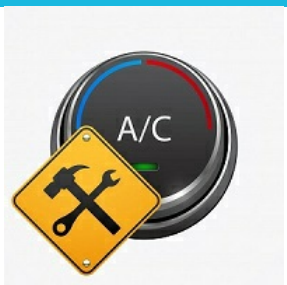

المجموعة	Type	الوصف	Description	Additional Info
منظومة التبريد	cooling system	جيد	good	
منظومة التدفئة	Heating system	جيد	good	

وزارة التخطيط
الهيأة العراقية للاعتماد
IQAS

شـــهـادة اعتـــمـاد

رقم IB 022

يقر نظام الاعتماد العراقي بأن:

شركة خبراء الباشا لتنظيم المزادات العلنية وادارتها وفحص وتجارة السيارات

العراق – بغداد – شارع ١٤ رمضان - قبل صعود جسر الاعظمية - مدخل شارع علي الصالح

تم اعتمادها وفقا لمتطلبات المواصفة ISO/ IEC 17020:2012

(Conformity assessment - Requirements for the operation of various types of bodies performing inspection)

TYPE - A-

في مجال:

- قطاع مركبات النقل

شرط التوافق مع متطلبات المواصفة اعلاه ومتطلبات IQAS الخاصة بالاعتماد
مجال الاعتماد المرفق بالشهادة يعتبر جزءا لايتجزء منها

يمكن الحصول على الاصدار الاحدث من مجال الاعتماد من خلال الموقع الالكتروني
https://iqas.mop.gov.iq

يكون الاعتماد نافذا من ٢٠٢٣/٩/٢٤ الى ٢٠٢٥/٩/٢٣
تاريخ منح الاعتماد لاول مرة
٢٠٢٣/٩/٢٤

د. محمد لطيف أحمد
مدير عام الهيأة العراقية للاعتماد/ وكالة

أ.د. محمد علي تميم
نائب رئيس مجلس الوزراء
وزير التخطيط
٢٠٢٤/١٠/٢٢